レッスン管理サービス
LessonTime

モニター期間につき、何名でも無料でご利用いただけます!!

レッスンタイムとは…?

先生と生徒のための、デジタル版レッスンノートです。宿題を出したり、生徒情報をまとめて管理できるほか、ご自身のホームページを簡単に作成したり、レッスンスケジュールを管理できる等、教室運営に必要な色々なツールが詰まっています！

こんなこと、お困りではありませんか?

「誰に、どんな宿題を出したか忘れない方法は…」
「教室のホームページが欲しいけれど…」
「新年度にレッスン時間割を組むのが大変…」

そんなお悩みをレッスンタイムが解決!

生徒さんと同じレッスンノートが見られる！
自分だけのホームページが簡単に作れる！
レッスン可能日時を生徒だけに公開できる！

※タブレット・パソコンで利用可

生徒情報を入力して、生徒一覧をつくろう！

生徒情報の管理

名前とアドレス（任意）だけで簡単に生徒を追加できます。あとからレッスン曜日、開始時間、レッスン時間などを編集できます。ここから生徒さんが宿題ページにアクセスするためのリンクをプリントアウトしたり、メールを送ったりすることができます。

課題を入力して、宿題を出そう！

宿題のマネジメント

先生からの宿題を受け取った生徒さんは、自宅での練習時間を記入できます。先生と生徒さんが同じレッスンノートを見ることができるので、次回のレッスン方針がたてやすくなります。また、画像も添付できるので、良い手の形や、手書きメモも保護者の方と共有できます。

教室のホームページもご自身で簡単に作成!

教室のホームページ作成

タイトルや画像を選んでいくだけで、ご自身のホームページが簡単に作成できます。デザインも複数のテンプレートから選べたり、自分で撮った写真を表示したりすることもできます。また、日々のレッスンや指導者としての活動をブログで紹介することで、生徒募集にもつながります！
このホームページは、スマートフォンやタブレット端末でも、レイアウトが崩れることなく表示されます。

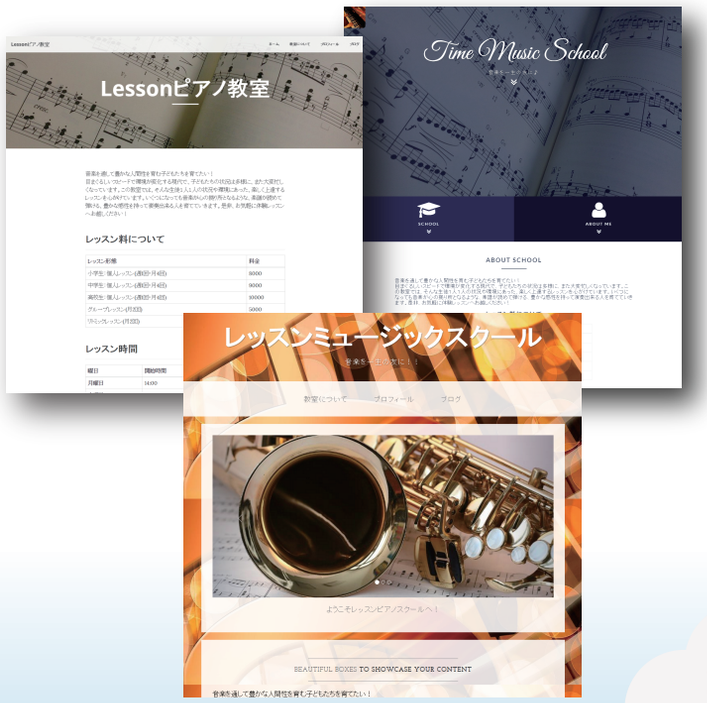

新年度の時間割作成やレッスンの振替も自由自在!

スケジュール管理・調整

レッスン日時、生徒情報を入れるだけで、生徒側からもレッスン予定が確認できる便利なカレンダー。また、先生がレッスン可能日時だけを、生徒さんだけに限定公開できるので、新年度のレッスン時間割の作成や、振替レッスンの日程調整も簡単にできます！もちろん、先生のプライベートな予定や、他の生徒さんのレッスン予定はブラインドがかかって公開されないので安心してご利用頂けます。

※製品の仕様は予告なく変更になる場合がございます。ご了承下さい。

生徒ページでは練習が楽しくなる機能が満載 !!

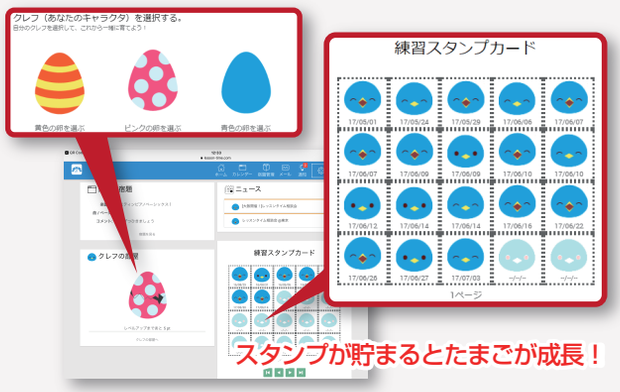

1日1回スタンプを押せる！

ご利用者の声

レッスンタイムは、私がピアノ教室を運営する上で最も大切にする「生徒や保護者とのコミュニケーション」「時間の管理」をスマートに運用することができます。生徒から毎日届く練習記録や顔文字入りメッセージ、保護者との情報共有、レッスンタイムでできることには、とても大きな意味があると感じています。
（C.A 先生 / ご利用歴19ヶ月）

数名の生徒に使ってみると、生徒もお母様方も面白がって、宿題を作ったり動画を送ったり。　さらにキャラクターが育つのも子ども達は大喜び！お家での練習風景が見られるようになり、こちらからの声かけも適切となり、レッスンの充実度もアップ。日々の練習の定着にも一役買ってくれそうです。
（E.Y 先生 / ご利用歴17ヶ月）

よく使う「宿題ノート」は、生徒の今後の予定を自分用にメモすることもでき、うっかり忘れ防止に役立っています。生徒は今日どんな練習をしたのかを送ることで、お家での練習の励みになっているようです。練習してスタンプを押すと、たまごだった「クレフ」が成長することも、子どもたちの楽しみな日課で、みんな名前をつけて大切に育てています。（Y.A 先生 / ご利用歴18ヶ月）

スマートフォンで簡単に操作でき、作成したスケジュールは、すぐに生徒側の端末でも確認できるので、スケジュールのトラブルを回避することができます。それだけでなく、宿題や練習記録なども共有できるので、生徒、保護者とのコミュニケーションが増え、レッスンがとてもスムーズになりました。
（Y.K 先生/ ご利用歴11ヶ月）